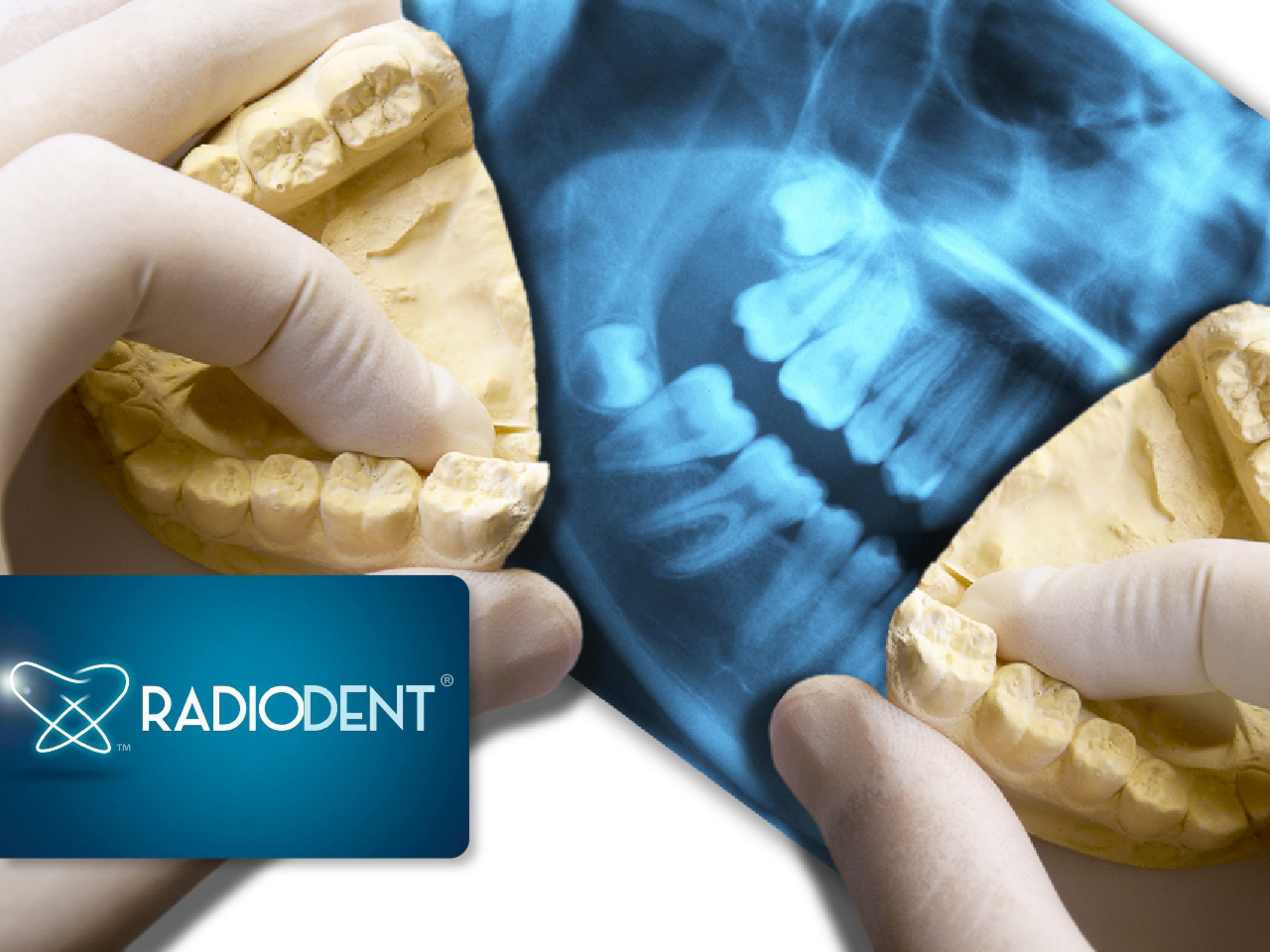
RADIODENT®
TM

Es una empresa creada por personas del medio odontológico, cuyo objetivo es brindar un excelente servicio en ayudas diagnósticas claras y confiables, que satisfagan las necesidades de los odontológos. Prestando un servcio de calidad humana para cada uno de nuestros clientes.

RADIODENT

MISIÓN

RADIODENT SAS es un centro de radiología oral que ofrece a sus usuarios las mejores imágenes diagnósticas, contando con la tecnología de punta y garantizando la calidad de nuestro trabajo.

VISIÓN

En el 2020 ser reconocidos por nuestros usuarios como el centro radiológico de alta calidad más confiable y eficaz en el mercado local, prestando un excelente servicio de atención a cada cliente, brindándoles nuestros conocimientos y experiencia en cada examen que se realicen.

VALORES CORPORATIVOS

- Priorizar el trabajo con cada uno de nuestros clientes.
- Proyectar ambientes donde prime el respeto.
- Trabajar bajo criterios éticos.
- Prestar un servicio de calidad.
- Brindar un excelente servicio al cliente, con amabilidad y calidez humana.

RADIODENT

NUESTROS
SERVICIOS

RADIODENT

RADIOGRAFÍA PERIAPICAL

DIGITAL
ANÁLOGA

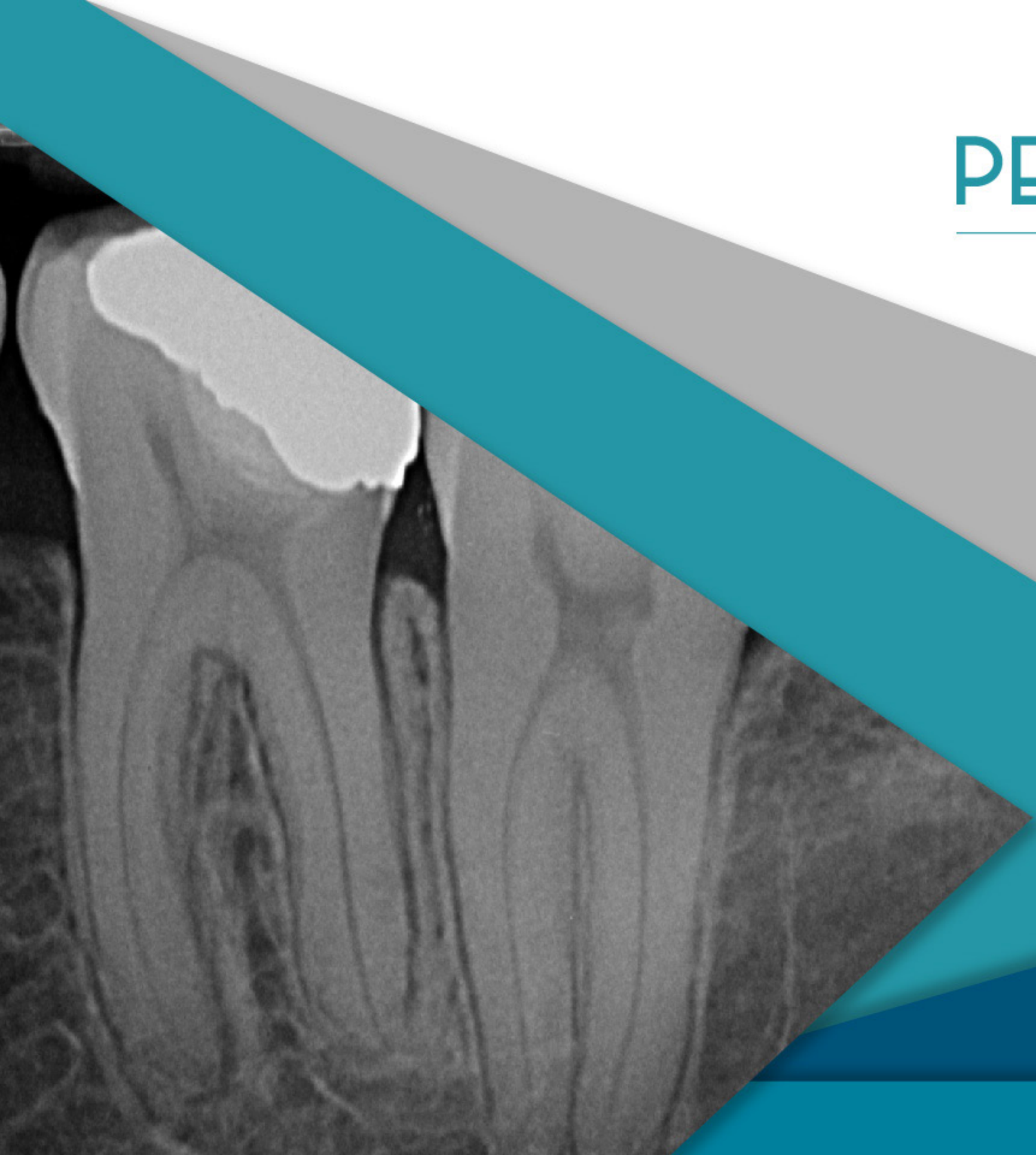

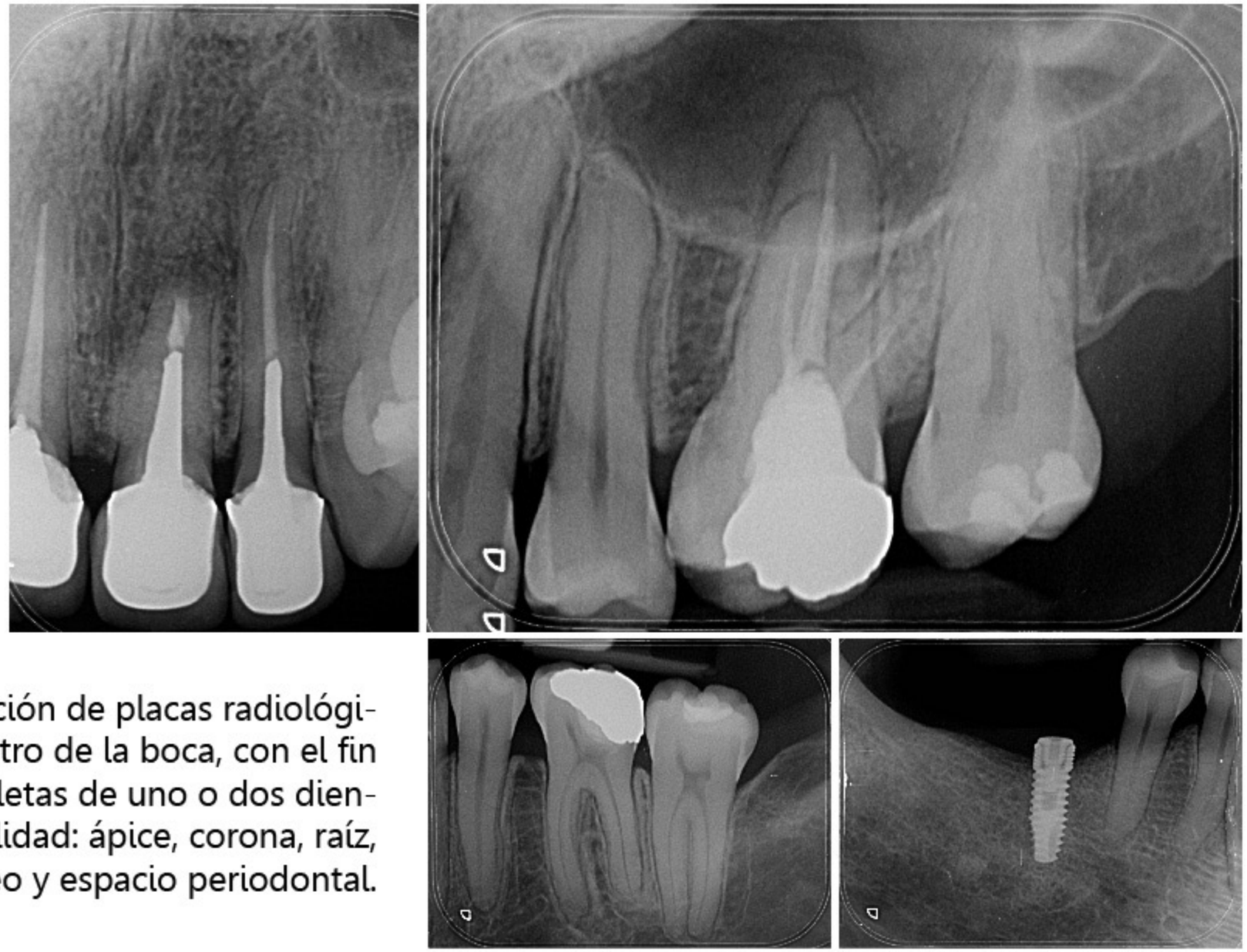

Se realiza mediante la colocación de placas radiológicas de diferente tamaño dentro de la boca, con el fin de obtener imágenes completas de uno o dos dientes y estudiarlo en su totalidad: ápice, corona, raíz, tejido óseo y espacio periodontal.

RADIODENT

RADIOGRAFÍA PANORÁMICA

Radiagrafía panorámica conocida también como rayos X panorámicos, es un examen dental con rayos X bidimensionales (2-D) que captura imágenes de la boca entera en una sola toma, incluyendo los dientes, las mandíbulas inferior y superior, y las estructuras y tejidos circundantes.

RADIODENT

RADIOGRAFÍA
LATERAL DE CRÁNEO

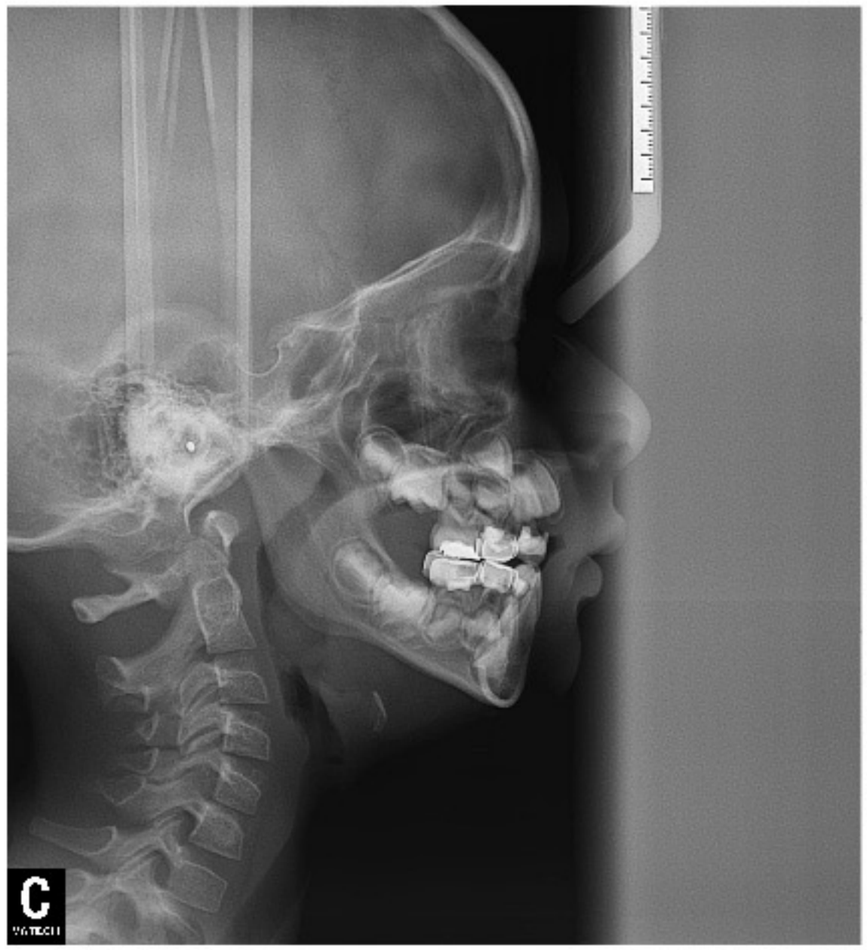

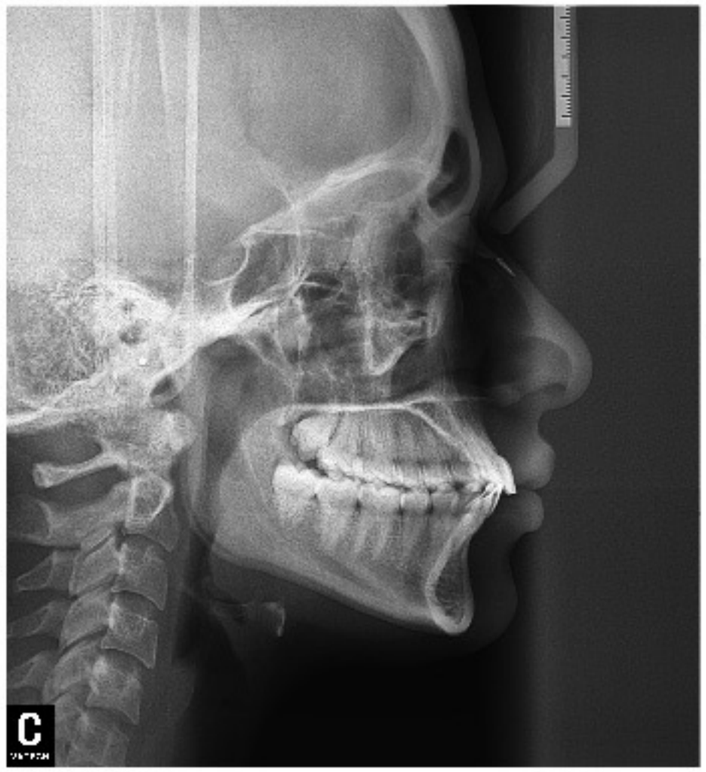

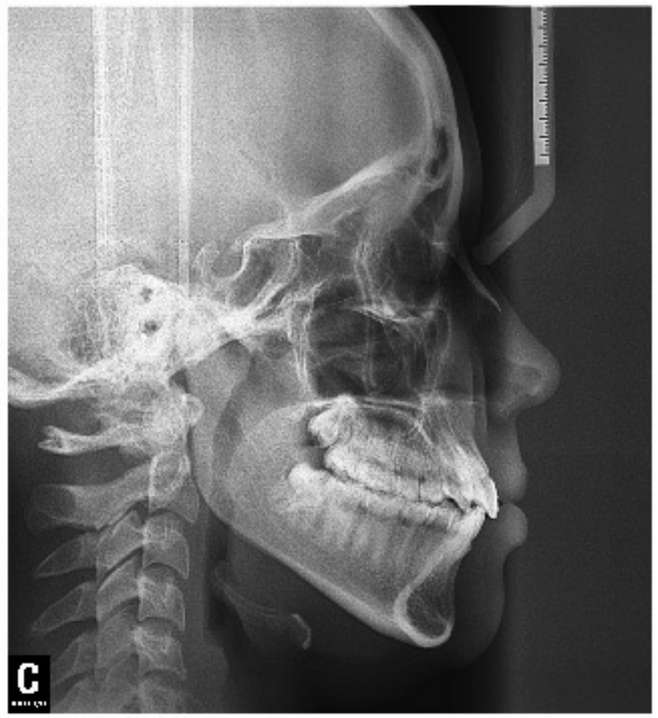

Permite una valoración de tipo ortodóntico en donde las alteraciones de tipo maxilar pueden ser estudiadas desde la interpretación de un cefalo-grama o cefalometría.

RADIODENT

RADIOGRAFÍA
ATM

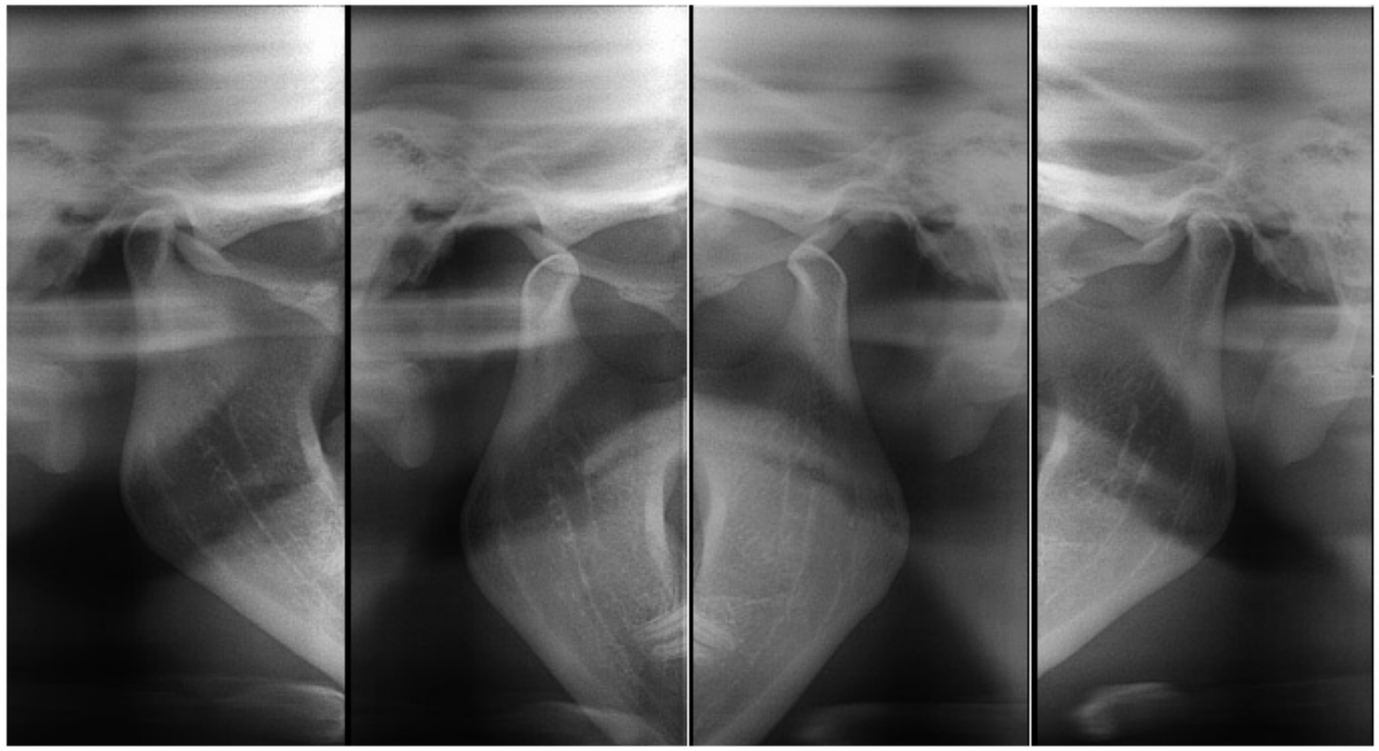

Esta RX muestra la articulación temporo-mandibular (o ATM), en cuatro cortes, dos a boca abierta y dos a boca cerrada, todos presentados en una placa.

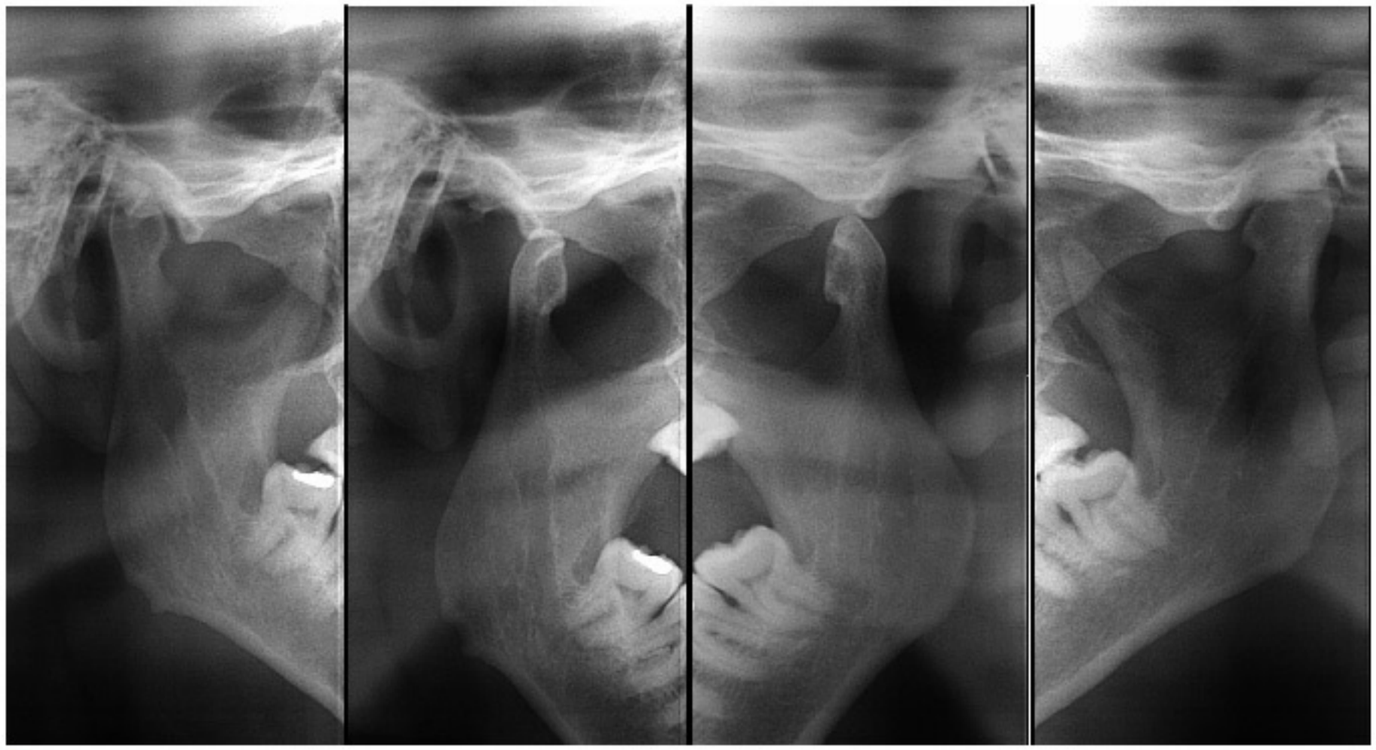

RADIODENT

CARPOGRAFÍA

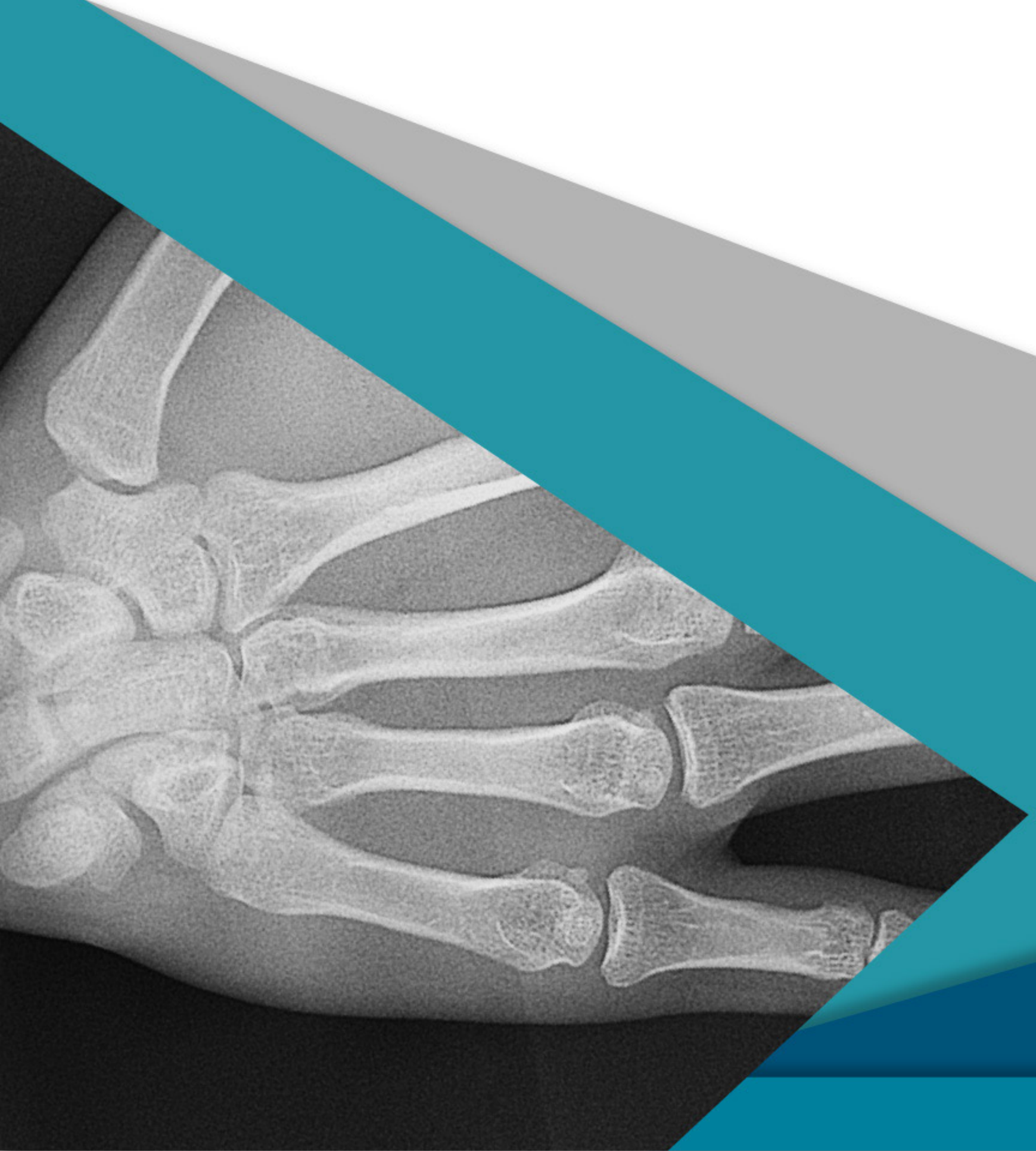

Permite visualizar todos los huesos de la mano, muñeca (carpo) y porción distal del antebrazo (radiocubital), como el proceso de crecimiento implica la formación de hueso que se hace a través del llamado cartílago y este no se ve en la radiografía por ser un tejido blando, ha permitido comparar este proceso llamado osificación el cual varia según la edad, con la edad del niño y este dato ser comparado con la talla adquirida de este y permite al médico con experiencia en la interpretación del carpograma establecer pronósticos estaturales finales.

MODELO DE ESTUDIO Y FOTOGRÁFIA

MODELOS DE ESTUDIO Y DE TRABAJO

RADIODENT

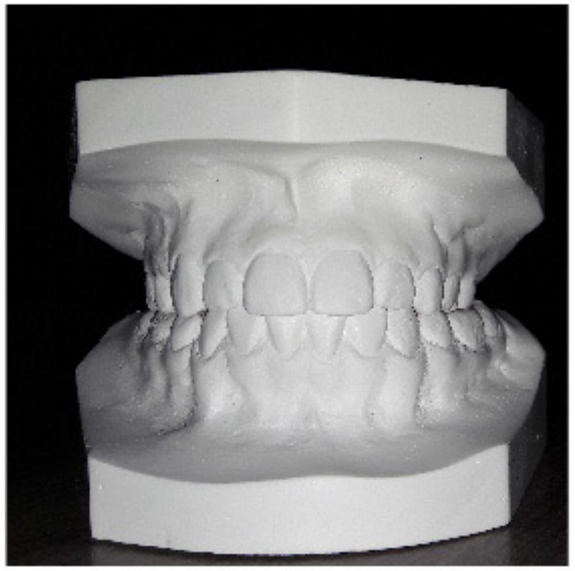

MODELOS DE ESTUDIO Y DE TRABAJO

RADIODENT

FOTOGRAFIAS

INTRAORALES - EXTRAORALES

NUESTROS
EQUIPOS

DIGITALIZADOR

RADIODENT

IMPRESIÓN DE ACETATOS

RADIODENT

PERIAPICAL

PANORÁMICA

¿DÓNDE ESTAMOS UBICADOS?

CENTRO COMERCIAL UNICENTRO
OASIS OFICINA. 404

RADIODENT

Centro Comercial Unicentro
Edificio Oasis Oficina - 404

(+57) (2) 348 1760

(+57) 301 641 8030

info@radiodent.com.co

MATHEW COLLAZOS:

(+57) 322 767 8686

mathew.collazos@radiodent.com.co

WWW.RADIODENT.COM